SAISON CULTURELLE 2020

SAULDRE ET SOLOGNE
Communauté de Communes

EDITO - SAISON CULTURELLE 2020

Depuis 2018, vous êtes fidèles aux spectacles des saisons intercommunales Sauldre et Sologne. J'ai donc le plaisir de vous présenter le programme de la saison 2020.

Avec plus de 50 manifestations organisées sur l'ensemble de la communauté de communes tout au long de l'année, elle s'annonce pleine d'émotions, de découvertes et de moments de partages. Les programmateurs (communes, associations, comités des fêtes) et la commission culture de la communauté de communes vous ont concocté un programme riche et varié pour petits et grands : conte, chanson, musique classique, musique du monde, hip hop, théâtre, clowns, cinéma, arts plastiques, etc… Venez découvrir ce beau programme dans les salles de spectacles, les cinémas, les châteaux, les églises, les places de nos villages.

Cette année, la saison culturelle ne sera pas seulement l'occasion d'assister à des spectacles mais aussi d'en être acteurs ! Plusieurs projets participatifs rythmeront cette saison. Vous retrouverez ainsi la troupe amateure de la Compagnie Poupées Russes que vous aviez découverte à Sainte Montaine en 2019 et qui poursuit son interprétation de L'*Atelier de Marie-Claire* en 2020. Vous pourrez aussi découvrir les jazzmen de l'école de musique d'Aubigny-sur-Nère dans une tournée inédite autour d'une épicerie culturelle ! Sans compter les chanteurs et comédiens de Cantavocalys, du CCLA et de Stu'Art théâtre qui se sont associés à des artistes professionnels pour déployer leurs talents !

Vous n'avez pas encore osé « sauter le pas » pour entrer en scène ? Plusieurs artistes de la saison vous feront découvrir leur univers à travers des ateliers, des stages ou des temps de rencontres. N'hésitez pas à vous renseigner auprès des organisateurs de la saison pour vous inscrire.

Je tiens à remercier la Région Centre-Val de Loire, le Département du Cher et le Fonds Européen Agricole pour le Développement Rural qui nous soutiennent et nous permettent de faire intervenir des artistes professionnels de grande qualité.

Je tiens aussi à remercier chaleureusement tous les programmateurs de la saison qui ont choisi de se réunir, de travailler ensemble pour vous proposer un programme qui s'adresse à tous les âges, tous les goûts artistiques, sur l'ensemble du territoire. Comme chaque année, de nouveaux partenaires entrent dans la danse. Ils vous réservent de belles surprises : des clowns en EHPAD, un concert autour de la musique de jeux vidéo, des associations entre culture et monde hippique ou encore entre culture et travail du bois.

Cultivez votre curiosité, laissez-vous surprendre par ces manifestations qui animent nos communes et enrichissent notre territoire. Je vous souhaite une très belle saison culturelle 2020 !

Laurence Rénier
Présidente de la Communauté de Communes Sauldre et Sologne

SOMMAIRE

6 Samedi 11 janvier, 20h30
Les routes de l'Intime
Utopic Quartet
Aubigny-sur-Nère, La Forge

7 Samedi 25 janvier, 15h00
Contes Illustrés
Compagnie Troll
Blancafort, Centre socioculturel

8 Dimanche 26 janvier, 15h30
Duo McIver/Saunière suivi d'un Ceilidh avec violoniste et caller
Aubigny-sur-Nère, Salle des fêtes

9 Lundi 27 janvier, 20h30
Les lois de l'hospitalité
Buster Keaton
Aubigny-sur-Nère, Atomic cinéma

10 Dimanche 2 février, 16h30
Pompes Funèbres Bémot. Une belle mort vaut mieux qu'une mauvaise vie ! - Compagnie Cavalcade - *Aubigny-sur-Nère, La Forge*

11 Samedi 8 février, 16h00
Prélude en bleu majeur
Compagnie Choc Trio
Ménétréol-sur-Sauldre, Salle des fêtes

12 Samedi 15 février, 20h30
UNIO - Trio vocal Unio
Aubigny-sur-Nère, Château des Stuarts

13 Dimanche 1er mars, 17h00
Chat perché - Compagnie Matulu
Ivoy-le-Pré, Centre Socioculturel

14 Samedi 14 mars, 20h30
Carnet de notes
Compagnie du Sans Souci
Aubigny-sur-Nère, La Forge

15 Samedi 21 mars, 20h30
Cabaret chanson poésie
Mots dits Mots chantés
Argent-sur-Sauldre, Salle Prévert

16 Samedi 28 mars, 20h30
Epique Epoque
Trio Joke
Presly, Salle des fêtes

17 Samedi 4 avril, 20h30
L'Atelier de Marie-Claire - Troupe amateure de la Compagnie Poupées Russes
La Chapelle d'Angillon, Salle des fêtes

18 Dimanche 5 avril, 16h00
The latin Jazz Mass de Martin Völlinger
Aubigny-sur-Nère, Eglise Saint-Martin

19 Jeudi 16 avril, 15h30
La note muette
La Compagnie du Petit Monde
Aubigny-sur-Nère, La Forge

20 Samedi 18 avril, 20h00
François Rousselot et l'Harmonie des Fêtes Franco-Ecossaises
Aubigny-sur-Nère, La Forge

21 Samedi 25 avril, 20h00
Picon mon amour
Méry-ès-Bois, Centre socioculturel

22 Dimanche 3 mai, 17h00
Concert Orgue et Hautbois
Gildas Guillon et Antoine Sebillotte
Aubigny-sur-Nère, Eglise Saint-Martin

23 Jeudi 7 mai
Visite de L'Ecole Internationale du Rêve Nocturne – blÖffique théâtre - *Aubigny-sur-Nère Collège Gérard Philipe*

24 Samedi 16 mai, 20h30
Ernest
Blancafort, Salle des fêtes

25 Samedi 16 et dimanche 17 mai
Tout Jazz Dehors
Tournée en Sauldre et Sologne

26 Samedi 30 mai, 20h00
De bois et de feu
Compagnie Laurent Germond
Méry-ès-Bois, stade

27 Mercredi 3 juin, 15h30
Zoom Dada
Théâtre Bascule
Aubigny-sur-Nère, La Forge

28 Sam. 13, 20h00 et dim. 14 juin, 15h30
Spectacle des Ateliers Amateurs
Compagnie Poupées Russes
Aubigny-sur-Nère, La Forge

29 Jeu. 18 et ven. 19 juin, 19h00
Melting flotte, concert flottant
Le PianO du lac
Ennordres, Base de l'Arrachis

30 Samedi 27 juin, 17h00
Cours, Sara, cours !
Compagnie Chimaera Monstrosa
Aubigny-sur-Nère, Place Adrien Arnoux

31 Mercredi 1er juillet, 10h00
L'Arbre aux petites bêtes
Compagnie Allo Maman Bobo
Aubigny-sur-Nère, Salle des fêtes

32 Vendredi 10 juillet, 20h30
Concert d'ouverture des Fêtes Franco-Ecossaises – Epsylon
Aubigny-sur-Nère, Les Grands Jardins

33 Mercredi 5 août
Improvisations
Jean-François Zygel
Oizon, Château de la Verrerie

34 Du lun. 24 au sam. 29 août, 19h00
Semaine musicale
Ensemble Merag
Aubigny-sur-Nère divers lieux de la commune

35 Dimanche 30 août, 17h00
Autour de l'opéra
Ensemble Merag
Aubigny-sur-Nère, Eglise Saint-Martin

36 Dimanche 6 septembre, 16h00
Musique Elisabéthaine, autour de la Messe à trois voix de W. ByrD- Trio Musica Humana
Argent-sur-Sauldre, Eglise Saint-André

37 Dimanche 13 septembre, 16h00
Alors, on danse ? Concert à trois marimbas - Trio SR9
Argent-sur-Sauldre, Eglise Saint-André

38 Du ven. 18 au dim. 20 septembre
Jump 'Art Festival
Liska Llorka, BEPE
Brinon-sur-Sauldre, Club hippique

39 Dimanche 20 septembre, 14h30
Caravane Juk'box des frères Scopitone – Barda Compagnie
Méry-ès-Bois, Centre socioculturel

40 Samedi 26 septembre, 20h30
L'Atelier de Marie-Claire - Troupe amateure de la Compagnie Poupées Russes
Aubigny-sur-Nère, La Forge

41 Dimanche 27 septembre, 16h00
Un Américain à Paris
Quatuor Zahir
Argent-sur-Sauldre, Eglise Saint-André

42 Samedi 3 octobre, 19h30
Prouve que tu existes
Compagnie Le Théâtre du Palpitant
Aubigny-sur-Nère, Salle des fêtes

43 Samedi 10 octobre, 20h30
La passion selon Saint-Thétiseur suivi de Choro de Aksak - Le quatuor Mégamix et Choro dé Aksak
Argent-sur-Sauldre, Salle Prévert

44 Samedi 17 octobre, de 10h à 18h
Salon du polar
Aubigny-sur-Nère, Galerie François Ier

45 Samedi 24 octobre, 20h30
Les Bretelles rouges
Sainte-Montaine, Centre socioculturel

46 Samedi 7 novembre, 20h30
Retro Warrior Kult
Argent-sur-Sauldre, Salle Prévert

47 Samedi 14 novembre, 20h30
Hip Hip Hip
Lili Cros et Thierry Chazelle
Aubigny-sur-Nère, La Forge

48 Dimanche 22 novembre, 16h30
Cherche jeune fille pour baby sitting - Compagnie Chat Pitre
Aubigny-sur-Nère, La Forge

49 Sam. 5 décembre, 20h30
et dim. 6 décembre, 15h00
Comédie Théâtrale Patrice Marsollier et Stu'Art Théâtre
Aubigny-sur-Nère, La Forge

50 Mercredi 9 décembre, 9h30, 10h30, 15h00 et 16h00
Bruissements d'images
Compagnie Le Souffle des livres
Aubigny-sur-Nère, Salle des fêtes

51 Dimanche 13 décembre, 15h30
Cantavocalys et Jean-Louis Thomas
La Chapelle d'Angillon, Eglise Saint-Jacques

52 1 fois par mois, 14h45
Les clowns Nobobo
Compagnie Le Théâtre du Vivant
Argent-sur-Sauldre, EHPAD Les Roses d'Argent

53 Du sam. 17 au dim. 25 octobre
François s'appelait Kao, L'Odyssée Hmong (titre provisoire)
Compagnie Poupées Russes
Aubigny-sur-Nère, Château des Stuarts

54 55 **Les cinémas**

56 57 **Le réseau des bibliothèques en Sauldre et Sologne**

58 **Les expositions**

59 **Le patrimoine, les musées**

60 **Les écoles de musique**

61 **Nous contacter**

62 **Remerciements**

MUSIQUE

THEATRE SPECTACLE

CHANSON

ARTS PLASTIQUE ARTS VIVANTS LITTERATURE

CINE-CONCERT

SAMEDI 11 JANVIER, 20H30

LES ROUTES DE L'INTIME
UTOPIC QUARTET

10€
5 € accompagnateurs d'un élève de l'école de musique / Gratuit - de 12 ans
Réservations : 02 48 58 42 36
Organisé par l'Ecole de Musique d'Aubigny-sur-Nère

Avec "Les Routes de l'Intime" François Perrin et son Utopic Quartet vous proposent un voyage au cœur de paysages sonores chimériques et romanesques à la découverte d'une surprenante galerie de portraits. Tout au long de cette promenade, l'auditeur est en effet invité à tourner les pages d'un authentique carnet intime car tout, dans ce répertoire, évoque les amours, les amitiés, les belles rencontres et les coups de foudre, les belles personnes et les coups de cœur. Autant d'élans à partager avec cette musique sensible et puissante dont les accents lyriques disent tout de leurs origines pop ! Car, s'il s'agit bien de jazz, ce parcours intime saura vous conduire vers des folklores imaginaires en vous proposant quelques chemins de traverse, du blues au rock progressif.

EMA École de Musique Aubigny sur Nère

Aubigny-sur-Nère
La Forge

11/01
20H30 | **JAZZ** | TOUT PUBLIC

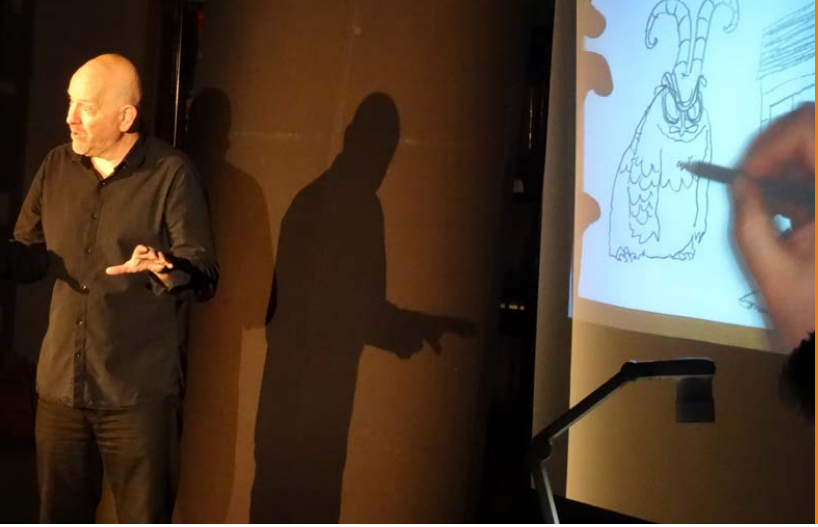

SAMEDI 25 JANVIER, 15H00

CONTES ILLUSTRÉS
COMPAGNIE TROLL

10€
Gratuit - de 12 ans
Réservations : 02 48 58 63 23 / secretariat.mairie@blancafort.fr
Organisé par la commune de Blancafort

Beaucoup de magie, quand sur un écran, les mains de Mickaël Roux apparaissent énormes, puis au feutre noir, pour tracer les personnages et le décor de chaque histoire au moment où le conteur Richard Petitsigne, très présent, déroule ses histoires sans aucune pause.

Autour de contes traditionnels, ils confrontent deux disciplines artistiques, les mots et les images. La rencontre est toujours surprenante, les traits accompagnent le récit et les mots magnifient les formes.

BLANCAFORT 18
1er CENTRE DE LA ZONE EURO

Blancafort
Centre socioculturel

25/01
15H00
CONTES TOUT PUBLIC

DIMANCHE 26 JANVIER, 15H30

DUO McIVER/SAUNIÈRE

SUIVI D'UN CEILIDH AVEC VIOLONISTE ET CALLER

10€
5€ - de 15 ans
Renseignements : www.aubignyhaddington.net et page facebook
Organisé par le comité de jumelage Aubigny-Haddington

Joanne McIver est une musicienne et chanteuse originaire de l'île d'Arran, au sud-ouest de l'Ecosse. Sur scène, elle joue de la grande cornemuse (Great Highland bagpipes), de la cornemuse de chambre (Scottish smallpipes), de la flûte traversière, des flûtes irlandaises (whistles) et elle chante en gaëlique et en écossais. Joanne est la sonneuse de l'Ambassade de Grande-Bretagne à Paris. Elle est accompagnée avec talent par Christophe Saunière à la harpe.

Aubigny-sur-Nère
Salle des fêtes

26/01
15H30

MUSIQUE ET DANSE CELTIQUES TOUT PUBLIC

LUNDI 27 JANVIER, 20H30

LES LOIS DE L'HOSPITALITÉ
BUSTER KEATON

5,50€
4€ - de 14 ans
Réservations : 02 48 81 50 06
Organisé par la commune d'Aubigny sur Nère et l'association des cinémas du Centre

Aubigny-sur-Nère
Atomic cinéma

Une lutte ancestrale oppose les clans Canfield et McKay. Au cours d'une fusillade, les deux chefs de famille sont tués. La veuve McKay quitte sa campagne et emmène son bébé Willy à New York. 20 ans ont passé. Willy McKay est convoqué pour prendre possession de l'héritage familial…

AUBIGNY SUR NÈRE
CITÉ DES STUARTS

L'adrc

27/01
20H30
CINÉ-CONCERT TOUT PUBLIC

DIMANCHE 2 FÉVRIER, 16H30

POMPES FUNÈBRES BÉMOT. UNE BELLE MORT VAUT MIEUX QU'UNE MAUVAISE VIE !

COMPAGNIE CAVALCADE

10€ / 5€ 12-18 ans, étudiants, sans emploi,
Yep's, carte festival off Avignon / Gratuit - de 12 ans
Réservations : 02 48 81 50 06
Organisé par la commune d'Aubigny-sur-Nère

Aubigny-sur-Nère
La Forge

C'est dans une petite commune rurale française que les pompes funèbres BÉMOT officient depuis 1902. Marie-Christine Bémot, 4e génération, forte de cette lignée d'excellence funéraire, tente corps et âme de maintenir à flot l'entreprise familiale avec l'aide de son fidèle salarié Jean Creulice. Mais l'arrivée d'une stagiaire un peu "spéciale" et les funérailles inattendues de la star de la chanson française vont profondément bouleverser le quotidien mortuaire de l'entreprise.
Une comédie au rythme effréné où les personnages hauts en couleur nous plongent dans les coulisses des métiers du funéraire... une comédie à mourir de rire !
Ce spectacle sera joué le 1er février sur la communauté de communes du Val de Sully (45).

Comédie écrite et mise en scène par S. Bruyant sur une idée originale de S. Bruyant et E. Dumont.
Avec Brock, S. Bruyant, L. Roskis Gingembre et D. Guyon.
Production Acte 2 en accord avec la Compagnie Cavalcade.

02/02 16H30 **THÉÂTRE** TOUT PUBLIC

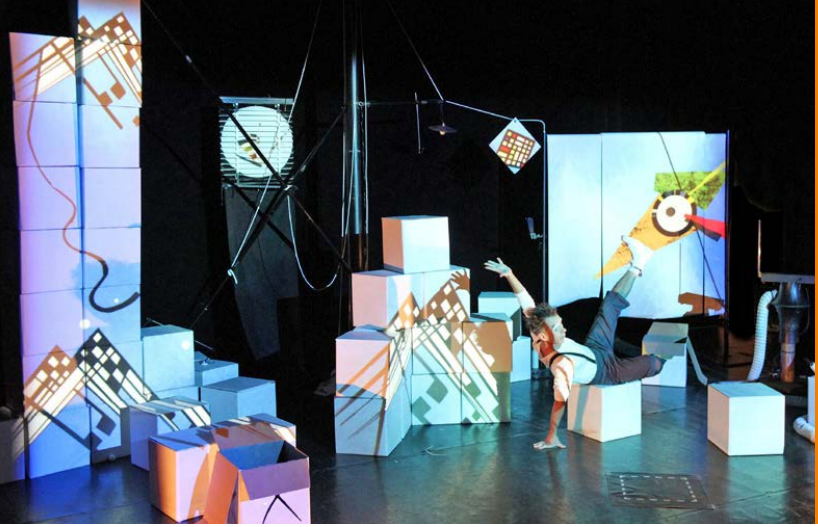

SAMEDI 8 FÉVRIER, 16H00

PRÉLUDE EN BLEU MAJEUR

COMPAGNIE CHOC TRIO

Ménétréol-sur-Sauldre
Salle des fêtes

Tarif unique : 5€
Réservations : 02 48 73 85 22
Organisé par la Communauté de Communes Sauldre et Sologne, en partenariat avec la commune de Ménétréol-sur-Sauldre. Avec le soutien de l'OARA

Monsieur Maurice est enfermé dans un quotidien en noir et blanc, un monde à l'esthétique fade où fantaisie et couleurs sont absentes. Apparaissent soudain des évènements visuels, sonores et colorés, semblant s'être échappés d'un mystérieux tableau. C'est tout un monde graphique qui l'envahit.

Et alors que devant nous se matérialise l'œuvre picturale de Kandinsky, elle inspire et libère la force créatrice de Monsieur Maurice, et, en plongeant en son cœur, il l'illustre dans une interprétation ludique et inédite.

Pour aller plus loin :

Les élèves des écoles de Ménétréol-sur-Sauldre et Presly suivront des ateliers dans le cadre scolaire.

Des ateliers découvertes (grands) parents-enfants seront proposés le vendredi 7 février à 18h, à la salle des fêtes de Ménétréol-sur-Sauldre. Sur réservation au 02 48 73 85 22.

SAULDRE ET SOLOGNE
Communauté de Communes

OFFICE ARTISTIQUE RÉGION NOUVELLE-AQUITAINE

08/02
16H00
THÉÂTRE
PUBLIC FAMILIAL À PARTIR DE 5 ANS

SAMEDI 15 FÉVRIER, 20H30

UNIO
TRIO VOCAL UNIO

10€ / 5€ 12-18 ans, étudiants, sans emploi,
Yep's, carte festival off Avignon / Gratuit - de 12 ans
Réservations : 02 48 81 50 06
Organisé par la commune d'Aubigny-sur-Nère

Aubigny-sur-Nère
Château des Stuarts

Trois voix nues qui ne font qu'un chant. Trois identités sonores qui unissent leur différence pour composer ensemble un autre son. Trois vibrations au service d'un maintenant dans lequel on savoure tradition, innovation, aventure.
La voix alors multiple, dans tous ses états, se fait terrain de jeu ou terreau des émotions.
En s'inspirant de Jean-Pierre Vernant, on pourrait dire : « Entre les rives du même et de l'autre, le chant est un pont. »

Chant : Armande Ferry-Wilczek, Juliette Rillard - Chant, violon : Elise Kusmeruck

Pour aller plus loin :
Atelier chant le vendredi 14 février avec les membres du groupe, les salariés d'Isa Groupe et des spectateurs.
Vendredi 14 février, mini-concert du Groupe Unio à l'Ehpad dans l'après-midi
Renseignements 02 48 81 50 06

15/02
20H30 **CHANTS TRADITIONNELS ET DU MONDE** TOUT PUBLIC

DIMANCHE 1ER MARS, 17H00

CHAT PERCHÉ
COMPAGNIE MATULU

Ivoy-le-Pré
Centre Socioculturel

5€
3€ - de 18 ans
Réservations : 02 48 58 90 45
Organisé par la commune d'Ivoy-le-Pré et l'association Saint Aignan

On s'y croirait ! Avec ce spectacle complet, la compagnie Matulu nous transporte dans le monde de l'enfance à la campagne, dans une ferme où vivent deux fillettes. Suivent de tendres aventures qui font découvrir le « vivre ensemble » entre les animaux et les enfants. Composition d'après trois *Contes du chat perché* de Marcel Aymé, traitée de façon musicale selon un répertoire qui va de Serge Gainsbourg et Sanseverino jusqu'à Purcell et Offenbach. L'univers ludique est au cœur de la scénographie, sous forme de meccano géant et d'animaux en papier mâché plus vrai que nature.
Venez plonger en famille, « pour un dimanche autrement », dans cet univers merveilleux, sur la scène du centre socioculturel d'Ivoy-le-Pré, avec ces trois chanteuses, musiciennes et comédiennes que sont Aurélie Carré, Florie Dufour et Amandine de Doncker. Elles vous enchanteront avec cette nouvelle création jeune public, soutenue par la Région Centre-Val de Loire et la Ville d'Orléans.

01/03
17H00
THÉÂTRE ET MUSIQUE
JEUNE PUBLIC À PARTIR DE 7 ANS

SAMEDI 14 MARS, 20H30

CARNET DE NOTES
COMPAGNIE DU SANS SOUCI

10€ / 5€ 12-18 ans, étudiants, sans emploi,
Yep's, carte festival off Avignon / Gratuit - de 12 ans
Réservations : 02 48 81 50 06
Organisé par la commune d'Aubigny-sur-Nère

Aubigny-sur-Nère
La Forge

Ils sont 7. Ils paraissent 30. Ils sont enfants. Ils sont enseignants. Ils nous racontent leur histoire, leurs histoires d'école, des écoles. De la primaire au bac, du XXème siècle à nos jours, en passant par la cantine et la cour de récré, ils nous transmettent leurs souvenirs, leur vécu.
Des filles et des garçons, des voix et des notes pour raconter l'histoire de tout le monde, l'histoire de ces journées sur les bancs de l'école, à suivre à la lettre et à la ligne le professeur et la maîtresse. Simples, parfois décalés, 7 comédiens, chanteurs et musiciens revisitent la variété française avec humour, élégance et folie.

Pour aller plus loin : le thème de l'école sera exposé au musée du Vieil Aubigny à partir de Mai.
Atelier théâtre le vendredi 13 mars avec une comédienne, les salariés d'Isa Groupe et des spectateurs.
Renseignements : 02 48 81 50 06

14/03
20H30 **THÉÂTRE EN CHANSONS** TOUT PUBLIC

SAMEDI 21 MARS, 20H30

CABARET CHANSON POÉSIE
MOTS DITS MOTS CHANTÉS

10€
5€
Réservations : 02 48 58 17 73 / 06 64 91 96 51
Organisé par le CCLA

Argent-sur-Sauldre
Salle Prévert

Un chanteur, deux guitaristes, des mots… des mots dits, des mots chantés, une histoire à raconter, une poésie intercalée, un personnage un peu décalé, des musiciens calés, calés sur la musique… Fantaisie, bonne humeur, petites notes de vie, mots d'auteurs…

Le groupe Mots dits Mots chantés : Alain Pinon, Annie Lévy, Robert Coffin et Eric Koutchenkoff.

21/03
20H30 **CABARET CHANSONS** TOUT PUBLIC

SAMEDI 28 MARS, 20H30

EPIQUE EPOQUE
TRIO JOKE

10€
5€
Réservations : 02 48 73 43 89
Organisé par le Comité des fêtes et la commune de Presly

Presly
Salle des fêtes

Le spectacle *Epique Epoque* est un concert théâtralisé interprété par le trio Joke. Il est composé de trois musiciens chanteurs et comédiens qui chantent « tout haut » ce que d'autres pensent « tout bas ». Au programme, *la Valse des prunes, Mystère président, l'arrivée de l'homme sur terre*… et bien d'autres encore. Autant de sujets évoquant notre époque épique : les comportements sociaux, l'alimentation, l'argent, le pouvoir, le travail, la jeunesse, la bêtise humaine…

28/03
20H30
CONCERT THÉÂTRALISÉ TOUT PUBLIC

SAMEDI 4 AVRIL, 20H30

L'ATELIER DE MARIE-CLAIRE

TROUPE AMATEURE DE LA COMPAGNIE POUPÉES RUSSES

10€ / 5€
Réservations : 02 48 73 48 50
Organisé par le Comité des fêtes de La Chapelle d'Angillon
Avec le soutien du Musée Marguerite Audoux

La Chapelle d'Angillon
Salle des fêtes

Fin XIXe, l'atelier de Dalignac est le lieu de vie des couturières et dentellières. On y croise des jeunes filles venues de toute la France dont Marie-Claire, une jeune bergère solognote. Elles y vivent, elles y rêvent, elles y rient et pleurent. Les périodes de forte activité et de chômage se succèdent, bousculant sans cesse le rythme de l'atelier et la vie de ses ouvrières. Marguerite Audoux reçoit en 1910 le prix Femina pour son roman *Marie-Claire*. Best-seller à l'époque, il a peu à peu disparu du matrimoine littéraire français. Rééditée en 2019 par la maison Talents Hauts et portée sur les planches par la Cie Poupées Russes, l'œuvre de Marguerite Audoux est aujourd'hui réhabilitée.

Ecriture et mise en scène : Lucie Contet et Salomé Elhadad Ramon
Assistant mise en scène : Jean Achard
Production : Mairie de Sainte-Montaine et Musée Marguerite Audoux
Co-production : Compagnie Poupées Russes
Avec le soutien de la Région Centre Val-de-Loire, le Département du Cher, la Mairie d'Aubigny-sur-Nère, la Fondation Banque Populaire et de nombreux bénévoles.

04/04
20H30 **THÉÂTRE** TOUT PUBLIC

DIMANCHE 5 AVRIL, 16H00

THE LATIN JAZZ MASS DE MARTIN VÖLLINGER

ECOLE DE MUSIQUE D'AUBIGNY-SUR-NÈRE, CONSERVATOIRE DE BOURGES ET CONSERVATOIRE D'ISSOUDUN

10€ / 5 € accompagnateurs d'un élève de l'école de musique / gratuit - de 12 ans
Réservations : 02 48 58 42 36

Aubigny-sur-Nère
Eglise Saint-Martin

Organisé par l'école de musique d'Aubigny-sur-Nère. En partenariat avec le Conservatoire de Bourges et le Conservatoire d'Issoudun. Ce concert donnera lieu à des temps de travail partagé et de nombreux échanges entre les trois structures.

Avec sa *messe jazz en latin*, Martin Völlinger présente une œuvre extrêmement vivante et multiforme, qui convient aussi bien à la liturgie qu'au concert.
La messe transmet des sensations de joie, de confiance en soi, d'espoir et de bonheur. Elle inspire par l'interprétation détaillée des textes, et par la combinaison des rythmes et styles - salsa, samba, bossa nova, rumba, tango, gospel, ballade pop et funk. Des grooves variés, des mélodies accrocheuses et caractéristiques, une harmonie sophistiquée, des éléments d'improvisation, des passages en solo, une chorale diversifiée et un ensemble instrumental, ainsi qu'une grande richesse formelle plaisent à un large public.
Ce concert sera également programmé à Bourges et à Issoudun.
Chef de chœur : P. Vereecke et JB. Walker-Viry
Chef solistes : J. Foucher
Piano : C. Heryaud - Batterie : S. Daniel
Saxophone : S. Ledoux - Contrebasse : F. Perrin

05/04
16H00 **JAZZ LATINO** TOUT PUBLIC

JEUDI 16 AVRIL, 15H30

LA NOTE MUETTE

LA COMPAGNIE DU PETIT MONDE

Tarif unique 5€
Réservations : 02 48 81 50 06
Organisé par la commune d'Aubigny-sur-Nère

Aubigny-sur-Nère
La Forge

Un vieil homme, ingénieux et solitaire, termine sa dernière invention : un piano mécanique. L'une des notes, différente, surgit sans bouche, sans la possibilité d'émettre un son. Rejetée par ses pairs, elle est chassée du piano et doit trouver sa voie ou sa voix par d'autres biais. La *Note Muette*, c'est une histoire simple, dans un univers complexe, mécanique, surprenant et un peu marginal. Un décor fantaisiste, fait de machines artisanales à l'esthétique inspirée du cinéma d'animation et de la bande dessinée.

Scénario original : Jérôme Guillot
Mise en scène : Marc Brazey
Fabrication, décor, marionnettes et accessoires de jeu : Jérôme Guillot, Ludovic Harel, Geoffroy Massoutier
Musique : Jean-Christophe Luçon

YEPS
LE PASS DES JEUNES DU CENTRE-VAL DE LOIRE

AUBIGNY SUR NÈRE
CITÉ DES STUARTS

16/04
15H30

THÉÂTRE DE MARIONNETTES ET D'OBJETS MÉCANISÉS

À PARTIR DE 5 ANS

SAMEDI 18 AVRIL, 20H00

HARMONIE FÊTES FRANCO ECOSSAISES

FRANÇOIS ROUSSELOT ET L'HARMONIE DES FÊTES FRANCO-ECOSSAISES

Gratuit
Informations : 06 99 30 66 38 / ohffe2018@gmail.com
Organisé par l'Harmonie des Fêtes Franco-Ecossaises

Aubigny-sur-Nère
La Forge

Renommé pour ses nombreuses œuvres, notamment celle du spectacle « Les Maîtres des airs » de Beauval, ou encore la musique du court métrage *Mr. HUBLOT* oscarisé en 2014, François Rousselot est également un chef d'orchestre de renommée internationale.

Après avoir travaillé avec *le City Of Prague Orchestra, le Budapest Symphony Orchestra, le Tao Yuan Symphony Orchestra* ou encore *le Taïwan Symphonic Band*, François Rousselot a accepté de travailler avec l'Harmonie des Fêtes Franco-Ecossaises qui est composée d'une trentaine de musiciens, amateurs et professionnels, régionaux et extra régionaux, désireux de se retrouver pour faire ensemble de la musique.

Ce concert est présenté par l'orchestre d'Harmonie des Fêtes Franco-Ecossaises, placé sous la direction de Matthieu DUCLOS, Guillaume DUCLOS et François ROUSSELOT.

18/04
20H00 **MUSIQUE D'ORCHESTRE** TOUT PUBLIC

SAMEDI 25 AVRIL, 20H00

PICON MON AMOUR

Apéro-concert : Tarif unique 8€
Réservations : 02 48 58 94 89
Organisé par le Comité des fêtes de Méry-ès-Bois

Méry-ès-Bois
Centre socioculturel

Picon mon Amour est un duo de chansons théâtralisées.
Laurène au chant et à l'accordéon tient sa position d'un franc parler moqueur pendant que Jojo à la multi-basse et batterie à pédale tente de lui voler la vedette par sa spontanéité burlesque. D'harmonies vocales en mélodies exotiques, ce couple déjanté étanche notre soif musicale et fait swinguer nos zygomatiques avec humour et ivresse, au gré de leurs impros inspirées du public à chaque fois différent.

Méry-ès-Bois

25/04
20H00 **CHANSONS THÉÂTRALISÉES** TOUT PUBLIC

DIMANCHE 3 MAI, 17H00

CONCERT ORGUE ET HAUTBOIS
GILDAS GUILLON ET ANTOINE SEBILLOTTE

12€ / 10€ adhérents
Gratuit - de 16 ans
Réservations : 02 48 58 03 17
Organisé par le Comité des Orgues d'Aubigny-sur-Nère

Gildas Guillon à l'orgue et Antoine Sebillotte au hautbois, deux musiciens qui se connaissent depuis plusieurs années et jouent souvent ensemble en concert. Venus en 2017 à Aubigny-sur-Nère pour un concert intitulé « Nos chères escales », ils proposent cette fois un voyage poétique à la rencontre de quelques-uns des maîtres de la musique française des XIXème et XXème siècles, avec des petits chefs d'œuvre parfois méconnus.

A leur programme des œuvres de compositeurs célèbres : Claude Debussy, Gabriel Fauré, Francis Poulenc, Georges Bizet…
Leur concert sera filmé et retransmis en direct sur un grand écran installé dans le chœur de l'église.

Aubigny-sur-Nère
Eglise Saint-Martin

03/05
17H00
MUSIQUE CLASSIQUE TOUT PUBLIC

VISITE DE L'ECOLE INTERNATIONALE DU RÊVE NOCTURNE – BLÖFFIQUE

THÉÂTRE ET LES ÉLÈVES DU COLLÈGE GÉRARD PHILIPE

Aubigny-sur-Nère
Collège Gérard Philipe

Gratuit
Renseignements auprès de l'association
Le Carroi : 02 48 57 17 05 - contact@lecarroi.fr / www.lecarroi.fr
Organisé par le collège Gérard Philipe et Le Carroi

La nuit, que se passe- t-il au collège Gérard Philipe ?

Les lieux seraient occupés par l'Ecole Internationale du Rêve Nocturne, centre de recherche qui mène en toute discrétion des études et des expériences sur cette question. Certains élèves du collège s'en sont rendu compte et s'intéressent à l'activité intrigante de cette organisation parallèle.

Venez visiter cette école, en explorer les recoins, les salles de classe, et peut-être assister en direct à des expériences ?
Pour vous accueillir, les élèves du collège Gérard Philipe travaillent depuis décembre 2019 avec le BlÖffique Théâtre et l'ensemble de l'équipe éducative.

Ce projet est réalisé dans le cadre du TREAC (Territoire de Résidence d'Education Artistique et Culturelle), en partenariat avec l'association Le Carroi (Menetou-Salon), financé par le Conseil Départemental du Cher et la DRAC Centre Val de Loire.

SAMEDI 16 MAI, 20H30

ERNEST

10€
Gratuit - de 12 ans
Réservations : 02 48 58 62 08
Organisé par Blanc'ap

BLANCAFORT 18
1er CENTRE DE LA ZONE EURO

Blancafort
Salle des fêtes

Evadé du grimoire d'Andersen, inspiré de Gainsbourg, Ernest est un personnage tantôt tendre et rêveur, tantôt cynique et hurleur. Dans ses chansons, fantasmant un rock belle époque, il ouvre des dialogues entre les doux épouvantails d'antan et ceux qui hantent les histoires d'aujourd'hui.

Cet alsacien offre une poésie qui rit des désillusions de l'âge adulte. Ernest nous plonge dans un univers fantasque et théâtral, sur un swing d'une efficacité redoutable. Les contes ne se perdent, les contes ne se créent, les contes se transforment.

16/05
20H30 **ROCK BELLE ÉPOQUE** TOUT PUBLIC

16- 17 MAI

TOUT JAZZ DEHORS

ATELIERS JAZZ DE L'ECOLE DE MUSIQUE D'AUBIGNY-SUR-NÈRE ET DE L'ACADÉMIE DE BELLEVILLE-SUR-LOIRE

Gratuit - Renseignements : 02 48 58 42 36
Organisé par l'Ecole de musique d'Aubigny-sur-Nère, en partenariat avec l'Académie de Musique et d'Arts de Belleville-sur-Loire, avec le soutien des communautés de communes Sauldre et Sologne, et Pays Fort Sancerrois Val de Loire.

Un Service d'Alimentation Générale Culturelle circulera proposant un choix inédit de promotions du jour. Les deux écoles de musique rassembleront leurs ateliers de jazz et concocteront un menu spécialement conçu, en répétant depuis septembre 2019 pour livrer une culture de qualité.

Un camion klaxonnera et proposera aux habitants sur la place du village, la promotion musicale *Tout Jazz Dehors* venant du « Grand Rungis de la Culture », tel qu'imaginé par le regretté J. Bojko.

Durant 30 minutes, le service culturel sera assuré par une dizaine de musiciens et de techniciens afin de promouvoir la proximité et la chaleur humaine.

Samedi 16 et dimanche 17 mai 2020 : tournée en Sauldre et Sologne

Samedi 23 et dimanche 24 mai 2020 : tournée en Pays Fort Sancerrois Val de Loire.

Tournées en cours d'organisation.

16-17/05 | JAZZ | TOUT PUBLIC

SAMEDI 30 MAI, 20H00

DE BOIS ET DE FEU

COMPAGNIE LAURENT GERMOND

Formule dîner-spectacle : 20 € (règlement à la réservation avant le 25 mai)
Spectacle seul : 12€
Réservations : 02 48 73 91 94
Organisé par l'association Bois d'avant – Bois d'avenir

Dans le cadre de cette sixième Fête du Bois, le spectacle *De bois et de feu* sera l'aboutissement d'une journée de sculpture, mettant en scène Laurent, peintre-sculpteur sur bois à la tronçonneuse et Maéva, jongleuse acrobate évoluant de concert en musique et lumières dans un ensemble chorégraphié. Pendant qu'il peint et sculpte faisant surgir de la matière une création de son imagination, elle magnifie le propos par la danse, le jonglage et le trapèze.

En première partie, dans la lumière des flammes, présentation par trois hommes de l'art, artisans locaux, d'une sculpture dentellière sur bois, le montage d'un tonneau et le cerclage d'une roue de charrette.

Méry-ès-Bois
Stade

30/05
20H00

ARTS PLASTIQUES TOUT PUBLIC

MERCREDI 3 JUIN, 15H30

ZOOM DADA
THÉÂTRE BASCULE

Tarif unique : 5€
Réservations : 02 48 81 50 06
Organisé par la commune d'Aubigny-sur-Nère

Aubigny-sur-Nère
La Forge

Deux personnages à court d'idées pour dessiner, partent à la recherche de l'inspiration pour se représenter. A l'issue de leur quête, leur portrait aura un faux air des tableaux traversés, des danses inventées. En tout cas, il est certain que leur dessin leur ressemblera beaucoup.

Conception/mise en scène/Scénographie: Stéphane Fortin
Jeu : Iliass Mjouti et Rafaël Smadja en alternance avec Pascal Luce, Magali Duclos, Stéphane Fortin.

Trois autres représentations seront proposées dans le cadre scolaire. Pour les classes intéressées, contacter le service culturel.

Pour aller plus loin :
Atelier danse Hip hop avec un danseur, les salariés d'Isa Groupe et des spectateurs. Renseignements 02 48 81 50 06

YEPS
LE PASS DES JEUNES DU CENTRE-VAL DE LOIRE

AVIGNON FESTIVAL &Cies OFF

AUBIGNY SUR NÈRE
CITÉ DES STUARTS

03/06 15H30 | ***THÉÂTRE GESTICULÉ / DANSE HIP HOP*** | DÈS 3 ANS

SAM. 13, 20H00 ET DIM. 14 JUIN, 15H30

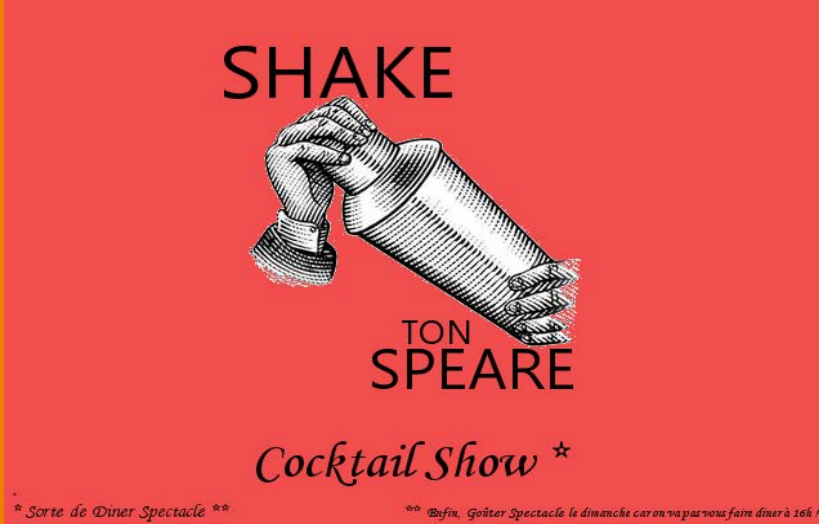

SPECTACLE DES ATELIERS AMATEURS

ATELIERS AMATEURS (ENFANTS, ADOS, ADULTES) COMPAGNIE POUPÉES RUSSES

Réservations : 02 48 81 50 06
Organisé par la commune d'Aubigny-sur-Nère

Aubigny-sur-Nère
La Forge

Après "Tous dans le même bateau", nous vous emmenons dans un nouveau voyage loin de là, sur une terre où vous serez quelque part aux commandes de la soirée (samedi) ou de l'après-midi (dimanche). Nous avions initié le principe de vous accueillir avec mangeailles et rafraîchissements, nous l'entérinons cette année avec une sorte de dîner/goûter-spectacle sous forme de "Cocktail Show", un concept qui n'existe pas vraiment mais que nous inventerons pour l'occasion. A la carte, un classique revisité : le *Méli-Mélo de Shakespeare*.

Pour aller plus loin : La compagnie Poupées Russes encadre et accompagne différents publics, ce spectacle est la restitution du travail effectué lors des ateliers.

13/06 20H00 | 14/06 15H30 | THÉÂTRE | TOUT PUBLIC

JEU. 18 ET VEN. 19 JUIN, 19H00

MELTING FLOTTE, CONCERT FLOTTANT
LE PIANO DU LAC

Ennordres
Base de l'Arrachis

Tarif unique : 10€
Réservations : 02 48 58 06 82
Organisé par la commune d'Ennordres et le PianO du lac
Pensez à apporter vos sièges de plage pour plus de confort. En cas de pluie fine, les concerts sont maintenus grâce au piano imperméable !

De lac en lac, d'étang en rivière, de port en rivages, laissez-vous enchanter par ce duo poétique inattendu. L'image peut paraître surréaliste mais l'embarcation du pianO du lac, un demi-queue, flotte bel et bien… et la pianiste joue les pieds dans l'eau !
Cécile Wouters, capitaine du navire, et Evelyne Zou son moussaillon embarquent le public sur l'eau pour naviguer entre musique classique (Chopin, Satie, Fauré, Mompou…) et chansons françaises. Un spectacle flottant propice à la rêvasserie estivale, où la musique classique est délicatement pimentée, avec humour et poésie, par les compositions originales de Zou, Chanteuse pa-parfaite.
La tournée française du PianO du Lac fera escale pour deux soirées sur la base de l'Arrachis, à Ennordres.

DÉPARTEMENT DU CHER
MAIRIE D'ENNORDRES

le pianO du lac

18-19/06
19H00

RÉCITAL DE MUSIQUE CLASSIQUE ET CHANSON FRANÇAISE TOUT PUBLIC

SAMEDI 27 JUIN, 17H00

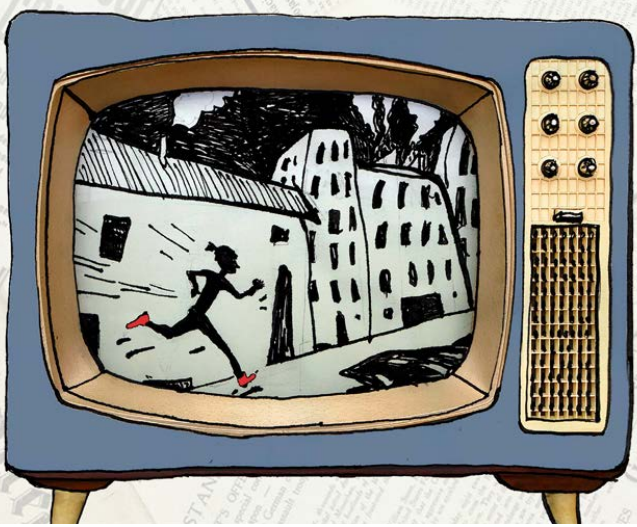

COURS, SARA, COURS !
COMPAGNIE CHIMAERA MONSTROSA

Gratuit
Renseignements : 02 48 81 50 06
Organisé par la commune d'Aubigny-sur-Nère
En partenariat avec Aubigny Artisanat Boutiques. Programmation découverte lors de rencontres professionnelles du Cher 2018 organisée par Le Carroi

Aubigny-sur-Nère
Place Adrien Arnoux

Une jeune fille, Sara, doit remettre au journal de la ville un document qui permettra de libérer son père de prison et de sauver sa cordonnerie menacée d'expropriation. Elle se retrouve projetée dans une course contre la montre à travers une ville hostile : arrivera-t-elle à temps ? Réussira-t-elle à stopper les velléités expansionnistes du maléfique capitalisme incarné en la figure de Mr Dupond ? Mais SURTOUT : sera-t-elle plus rapide que Superman ?

AUBIGNY SUR NÈRE
CITÉ DES STUARTS

le Carroi

AAB
Aubigny Artisanat Boutiques

27/06
17H00
THÉÂTRE
TOUT PUBLIC

MERCREDI 1ER JUILLET, 10H00

L'ARBRE AUX PETITES BÊTES
COMPAGNIE ALLO MAMAN BOBO

Gratuit, réservé aux Assistantes Maternelles et parents en lien avec le RAM
Réservations : 06 77 37 65 95
Organisé par la Communauté de Communes Sauldre et Sologne

Aubigny-sur-Nère
Salle des fêtes

Hum… ça sent bon la framboise dans cette forêt. Justement, voici Framboise, avec son bâton à grelots ! Elle appelle ses amies, les petites bêtes, à la rejoindre pour un bon goûter. Mais où sont-elles ces petites bêtes ? Elles se cachent auprès de l'arbre. Il y en a 5 : le hérisson, la coccinelle, le hibou, la tortue et l'escargot.

Appelons-les ensemble, cherchons-les !

Pour emmener les enfants dans un univers familier, Sofi Esnault chante avec eux une comptine propre à chaque petite bête. Le spectacle fait appel aux cinq sens des enfants, aux chiffres, à la mémoire et au rêve !

SAULDRE ET SOLOGNE
Communauté de Communes

VENDREDI 10 JUILLET, 20H30

CONCERT D'OUVERTURE DES FÊTES FRANCO-ECOSSAISES
EPSYLON

Gratuit
Renseignements : 02 48 81 50 07
Organisé par l'association des Fêtes Franco-Ecossaises

Aubigny-sur-Nère
Les Grands Jardins

Le groupe Epsylon proposera un concert celtique et dansant pour commencer les Fêtes Franco-Ecossaises en musique et en danses !

Remarqués dès leurs premières prestations scéniques pour leur énergie et leur envie de se donner, ils ont su dès leurs débuts fidéliser leur public.
En 2019, « Astronaute » le 5ème album confirme leur statut d'artisans respectés du rock celtique. Un répertoire et des prestations scéniques sans cesse renouvelés, avec des titres qui ont pris tout leur éclat sur les tournées.

Pour aller plus loin :
Retrouvez le programme des 31èmes fêtes Franco-Ecossaises sur le site www.aubigny.net

AUBIGNY SUR NÈRE
CITÉ DES STUARTS

Fêtes Franco Ecossaises

10/07 20H30 | **MUSIQUE CELTIQUE** | TOUT PUBLIC

MERCREDI 5 AOÛT
(HORAIRE COMMUNIQUÉ PROCHAINEMENT)

IMPROVISATIONS
JEAN-FRANÇOIS ZYGEL

25 €
18 € / 12 €
Réservations : par Helloasso via www.festival-boucard.fr
Organisé par le Festival de Boucard

Oizon
Château de la Verrerie

Tout pour l'improvisation ! Déjà petit, il inquiétait ses professeurs de musique, passant le plus clair de son temps à laisser son imagination vagabonder sur le clavier... Après ses études au Conservatoire de Paris (CNSMDP) où il obtient dix premiers prix, Jean-François Zygel remporte en 1982 le premier prix du Concours international d'improvisation au piano de la Ville de Lyon. C'est le début d'une carrière singulière de concertiste improvisateur qui l'amènera à partager la scène avec des danseurs, des comédiens, des artistes de jazz, de la chanson ou des musiques du monde.
Il est également connu du grand public pour ses interventions à la télévision (Les Clefs de l'orchestre, La Boîte à musique...) et à la radio (La Preuve par Z sur France Inter), où il défend avec malice et passion son art de prédilection.
Son concert sera en lien avec le lieu exceptionnel qu'est le château de La Verrerie.

DU LUN. 24 AU SAM. 29 AOÛT, 19H00

SEMAINE MUSICALE
ENSEMBLE MERAG

Gratuit
Organisé par la commune d'Aubigny-sur-Nère et le Comité des Orgues d'Aubigny-sur-Nère

Aubigny-sur-Nère divers lieux de la commune

La Semaine Musicale d'Aubigny-sur-Nère revient pour sa troisième édition du 24 au 30 août. Dix jeunes musiciens classiques et chanteurs lyriques, sous la direction artistique de Gildas Guillon, viendront partager leur passion de la musique avec les Albiniens.

Au programme du festival cette année : la musique de chambre (Mozart, Schubert, Beethoven, Debussy...) et l'opéra (Verdi, Bizet, Puccini...). Chaque jour à 19 heures, un court concert gratuit sera donné dans les lieux les plus emblématiques du patrimoine local.

Lundi 24 août à 19h : église Saint-Martin
Mardi 25 août à 19h : château des Stuarts
Mercredi 26 août à 19h : église Saint-Martin
Jeudi 27 août à 19h : château des Stuarts
Vendredi 28 août à 19h : église Saint-Martin
Samedi 29 août à 19h : place du marché

AUBIGNY SUR NÈRE
CITÉ DES STUARTS

DU 24 AU 29/08 19H00 | ***MUSIQUE CLASSIQUE*** | TOUT PUBLIC

DIMANCHE 30 AOÛT, 17H00

AUTOUR DE L'OPÉRA
ENSEMBLE MERAG

12€ / 10€ adhérents
Gratuit - de 16 ans
Réservations : 02 48 58 03 17
Organisé par le Comité des Orgues d'Aubigny-sur-Nère

Aubigny-sur-Nère, Eglise Saint-Martin

En clôture de la semaine musicale d'Aubigny-sur-Nère, l'ensemble instrumental MERAG sous la direction artistique de Gildas Guillon, offrira au public un concert avec la présence exceptionnelle de la soprano Elodie Hache, issue de l'Atelier Lyrique de l'Opéra de Paris, finaliste du concours Montserrat Caballé en 2011.

Au programme des extraits d'opéras célèbres de Giuseppe Verdi, Georges Bizet, Giacomo Puccini…

30/08 17H00 | ***MUSIQUE CLASSIQUE*** | TOUT PUBLIC

DIMANCHE 6 SEPTEMBRE, 16H00

MUSIQUE ELISABÉTHAINE, AUTOUR DE LA MESSE À TROIS VOIX DE W. BYRD

TRIO MUSICA HUMANA

18€
13€ écoles de musique et chorales
Réservations : 02 48 73 37 98
Organisé par le Septembre Musical

Argent-sur-Sauldre, Eglise Saint-André

Le Trio Musica Humana nous plonge dans la période Renaissance, et plus précisément dans la musique anglaise. Il interprètera la Messe à 3 voix de William Byrd, le *Memento Salutis Auctor* de William Byrd, mais aussi de très beaux madrigaux de ses contemporains comme *Cease Sorrows Now de Thomas Weelkes* (1576-1623) et des madrigaux du célèbre Thomas Morley (1557-1603).

Baryton : Igor Bouin
Ténor : Martial Pauliat
Contre-ténor : Yann Rolland

06/09
16H00 **RÉCITAL VOIX** TOUT PUBLIC

DIMANCHE 13 SEPTEMBRE, 16H00

ALORS, ON DANSE ? CONCERT À TROIS MARIMBAS

TRIO SR9

18€
13€ écoles de musique et chorales
Réservations : 02 48 73 37 98
Organisé par le Septembre Musical

Argent-sur-Sauldre, Eglise Saint-André

Gigues, bourrées, valses, tangos…Et si le musicien se mettait à danser ? Dans ce programme, le jeu du marimba - cette percussion originaire d'Afrique du Sud-Ouest - vient révéler le caractère spirituel, artistique ou festif des musiques de danses, traversant ainsi les époques de Lully à aujourd'hui !

Le Trio SR9 propose un programme riche de transcriptions et de créations originales pour trois marimbas où se côtoient danses de cour et musiques folkloriques… Alors, on danse ?

Paul Changarnier
Nicolas Cousin
Alexandre Esperet

13/09
16H00 **PERCUSSIONS** TOUT PUBLIC

JUMP 'ART FESTIVAL
LISKA LLORKA, BEPE

Brinon-sur-Sauldre
Club hippique

Entrée libre les 3 jours, sauf samedi soir :
Spectacle/concert : 12€ / 8€ - de 12 ans
Repas/spectacle/concert : 28€ / 21€ - de 12 ans
Réservations en ligne recommandée : www.cheval-sologne.com/cheval-attitude
Renseignements au 06 71 11 25 58. Organisé par Cheval Attitude en Sologne

La rencontre du cheval et de l'art. Autour d'un concours de saut d'obstacles de prestige accueillant plusieurs centaines de cavaliers et chevaux, des artistes de tous horizons vous invitent à découvrir leurs œuvres, miniatures en Raku ou sculptures monumentales de l'artiste BEPE, art équestre mais aussi abstrait, peinture, bois flotté. En fil conducteur, Liska Lorka animera un atelier participatif pour réaliser une fresque collective. Autour du repas le samedi soir, elle proposera une performance de *Live painting* en lien avec un spectacle d'équitation camarguaise, suivi pour terminer la soirée d'un concert Pop Rock avec le groupe Gépat Bus.
3 jours d'art et d'équitation, avec une restauration et un village des enfants proposant des baptêmes à poneys.

DIMANCHE 20 SEPTEMBRE, 14H30

CARAVANE JUK'BOX DES FRÈRES SCOPITONE

BARDA COMPAGNIE

Méry-ès-Bois
Centre socioculturel

Gratuit
Renseignements : 02 48 73 67 82
Organisé par le Comité des fêtes de Méry-ès-Bois

Chez Les Frères Scopitone, on est en famille. On entre dans la Caravane Juk'Box et on savoure l'instant présent, la magie qui opère entre le public et les artistes.

La Caravane Juk'Box, c'est une vingtaine de personnes pour une session de 10 mn (1 chanson).

De Eurythmics à Johnny Hallyday, en passant par Amy Whinehouse et Kurt Weill, Les Frères Scopitone vous proposent un répertoire des années 30 à nos jours.

Chaque chanson est pensée et mise en scène pour créer l'émotion chez le spectateur qui a franchi le seuil de la caravane.

Méry-ès-Bois

20/09
14H30
CHANSONS VARIÉTÉS TOUT PUBLIC

SAMEDI 26 SEPTEMBRE, 20H30

L'ATELIER DE MARIE-CLAIRE

TROUPE AMATEURE DE LA COMPAGNIE POUPÉES RUSSES

10€ / 5€ 12-18 ans, étudiants, sans emploi,
Yep's, carte festival off Avignon / Gratuit - de 12 ans
Réservations : 02 48 81 50 06

Aubigny-sur-Nère
La Forge

Organisé par la commune d'Aubigny-sur-Nère avec le soutien du Musée Marguerite Audoux

Fin XIXe, l'atelier de Dalignac est le lieu de vie des couturières et dentellières. On y croise des jeunes filles venues de toute la France dont Marie-Claire, une jeune bergère solognote. Elles y vivent, elles y rêvent, elles y rient et pleurent. Les périodes de forte activité et de chômage se succèdent, bousculant sans cesse le rythme de l'atelier et la vie de ses ouvrières.

Marguerite Audoux reçoit en 1910 le prix Femina pour son roman *Marie-Claire*. Best-seller à l'époque, il a peu à peu disparu du matrimoine littéraire français. Rééditée en 2019 par la maison Talents Hauts et portée sur les planches par la Cie Poupées Russes, l'œuvre de Marguerite Audoux est aujourd'hui réhabilitée.

Ecriture et mise en scène : Lucie Contet et Salomé Elhadad Ramon
Assistant mise en scène : Jean Achard
Production : Mairie de Sainte-Montaine et Musée Marguerite Audoux
Co-production : Compagnie Poupées Russes
Avec le soutien de la Région Centre Val-de-Loire, le Département du Cher, la Mairie d'Aubigny-sur-Nère, la Fondation Banque Populaire et de nombreux bénévoles.

26/09
20H30
THÉÂTRE
TOUT PUBLIC

DIMANCHE 27 SEPTEMBRE, 16H00

UN AMÉRICAIN À PARIS
QUATUOR ZAHIR

18€
13€ écoles de musique et chorales
Réservations : 02 48 73 37 98
Organisé par le Septembre Musical

Argent-sur-Sauldre, Eglise Saint-André

Le saxophone, pour la plupart, évoque le jazz et le rythm & blues de la Nouvelle Orléans, et les grands instrumentistes tels que Charlie "Bird" Parker ou John Coltrane. Mais il est d'abord un instrument classique, d'origine française. Il a été inventé en 1846 par le belge Adolphe Sax qui habitait alors à Paris.

La musique américaine a su s'enrichir de différentes cultures afin de créer une identité polymorphe, riche et complexe. George Gershwin proposera une synthèse parmi les plus originales, entre le Broadway, le jazz, le ragtime des années 1920 et le langage classique.

D'origine tchèque et installé aux Etats-Unis, Anton Dvorak attire l'attention de ses disciples sur la richesse des traditions des populations noires du Sud et s'en inspire dans son quatuor dit « Américain ».

27/09 16H00 **SAXOPHONES** TOUT PUBLIC

SAMEDI 3 OCTOBRE, 19H30

PROUVE QUE TU EXISTES

COMPAGNIE LE THÉÂTRE DU PALPITANT

Repas créole par les Antillais de Paris + spectacle *Prouves que tu existes* + soirée dansante 28€, à réserver avant le 17/09/2020 (places limitées). Début du spectacle 19h30. Spectacle seul 10€ (réservations à partir du 18/09/2020 selon places disponibles)
Réservations : 02 48 81 50 07 - Organisé par la commune d'Aubigny-sur-Nère, en partenariat avec le Comité des Œuvres Sociales des agents de la mairie

Sublime et Sigmund sont deux conférenciers spécialistes en manipulation. Ils ont un doctorat de l'*University of London College*. Ils vont nous expliquer comment reconnaître un manipulateur et comment y résister. Sigmund et Sublime sont là pour sauver le monde. Ils ont aussi des diplômes en voyance et mentalisme.

A travers d'époustouflantes démonstrations magiques, ils mettront en lumière différentes formes de manipulation. Des couteaux vont voler. Des têtes vont tomber.

Conception et jeu : Gérald Garnache et Caroline de Vial sous le regard complice de Véro Chabarot

Aubigny-sur-Nère
Salle des fêtes

03/10
19H30

THÉÂTRE ET MAGIE | TOUT PUBLIC

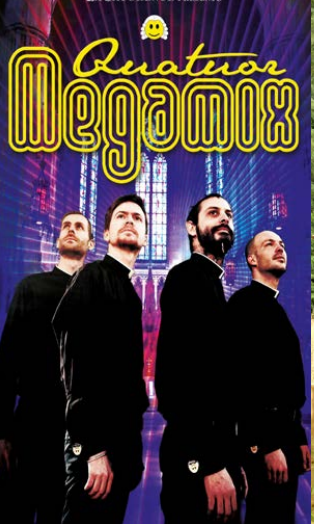

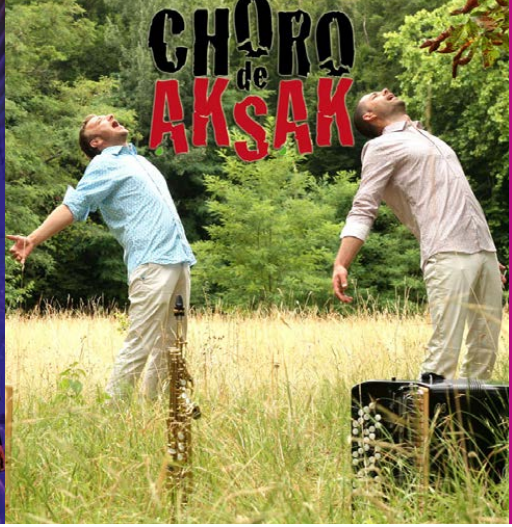

SAMEDI 10 OCTOBRE, 20H30

LA PASSION SELON SAINT-THÉTISEUR SUIVI DE CHORO DE AKSAK

LE QUATUOR MÉGAMIX ET CHORO DÉ AKSAK

10€
5€
Réservations : 02 48 58 17 73 / 06 64 91 96 51
Organisé par le CCLA

Argent-sur-Sauldre
Salle Prévert

«La passion selon Saint-Thétiseur» du quatuor Megamix : L'ordre des synthétisins accueille ses ouailles et prêche en musique le culte d'un grand oublié des liturgies. Cantiques électroniques, psaumes à modulation de fréquence ou prières analogiques, les prêtres ne reculent devant rien pour répandre la bonne parole.

Choro de Aksak : Ils proposent un répertoire du Nordeste du Brésil et le folklore balkanique, où les rythmiques incisives des « choro » et « foro » brésiliens viennent succéder aux métriques boiteuses (aksak en turc) et enivrantes, caractéristiques des musiques balkaniques.

SAMEDI 17 OCTOBRE, DE 10H À 18H

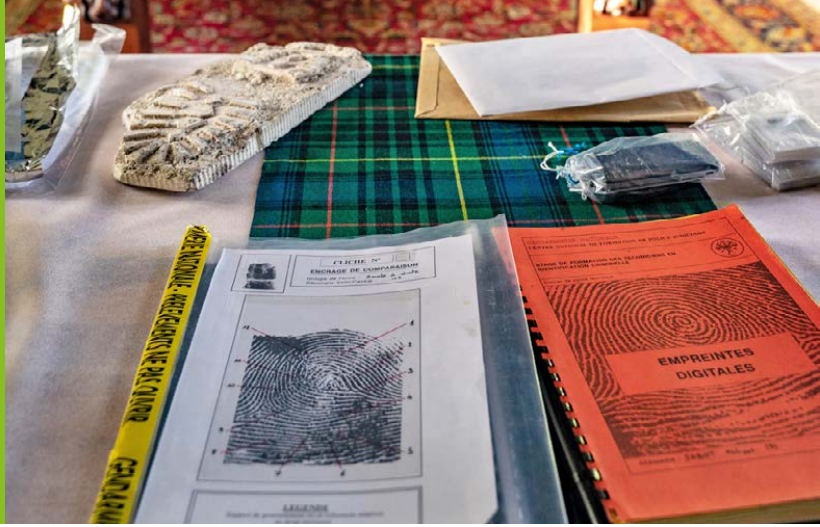

SALON DU POLAR

Aubigny-sur-Nère
Galerie François Ier

Renseignements : 02 48 73 85 22
Organisé par la Communauté de Communes Sauldre et Sologne, en partenariat avec la Maison de la Presse d'Aubigny-sur-Nère et l'Office du Tourisme Sauldre et Sologne

Le salon du polar revient pour une troisième édition !

Cette année, la Journée de dédicaces se délocalise à la Galerie François Ier le samedi 17 octobre. Venez à la rencontre des auteurs, moment de partage ou de découverte de ce genre littéraire dans toute sa diversité.

De nombreuses animations et surprises pour petits et grands seront également proposées par le réseau des bibliothèques de Sauldre et Sologne et ses partenaires pour plonger pleinement dans l'univers du polar. A vous de mener l'enquête…

SAULDRE ET SOLOGNE
Communauté de Communes

maisondelapresse
Aubigny-sur-Nère

17/10
10H00 **LITTÉRATURE ET ANIMATIONS** TOUT PUBLIC

SAMEDI 24 OCTOBRE, 20H30

LES BRETELLES ROUGES

10€
6€ / gratuit - de 12 ans
Réservations : 02 48 58 05 16
Organisé par la commune de Sainte-Montaine

Mairie de Sainte-Montaine

Sainte-Montaine
Centre socioculturel

Le projet musical "les Bretelles Rouges", a vu le jour en 2018. Si le projet est très récent, les musiciens qui le composent se connaissent depuis plusieurs années. Pour certains d'entre eux, ils ont partagé leur apprentissage musical sur les bancs du Conservatoire de Bourges. Depuis la fin de leur cursus musical en conservatoire, les cinq membres du groupe ont eu l'occasion de mettre en place plusieurs projets dans différents styles musicaux (jazz, classique, musiques du monde) et c'est au travers de ces différents projets qu'ils se sont croisés et c'est tout naturellement que l'idée de créer un groupe autour du jazz Dixieland - Nouvelle-Orléans est née. Le souhait étant de "dépoussiérer" les grands standards des années 1910-1940 et de les interpréter avec leur propre identité musicale sans chercher à imiter leurs aînés. L'ensemble "Les Bretelles Rouges" se définit comme un groupe festif et entraînant ! Après Presly en 2019, rendez-vous à Sainte-Montaine en 2020 !

24/10 20H30 | ***JAZZ NOUVELLE-ORLÉANS*** | TOUT PUBLIC

SAMEDI 7 NOVEMBRE, 20H30

RETRO WARRIOR KULT

10€
6€ - de 18 ans
Réservations : 02 48 81 50 60
Organisé par la commune d'Argent-sur-Sauldre

Argent-sur-Sauldre
Salle Prévert

Fans des musiques de sagas mythiques du jeu vidéo, les membres de Retro Warrior Kult ont décidé de se réunir pour jouer vos thèmes préférés ! Munis de leurs instruments ces 5 musiciens vous proposent un spectacle rempli de vitalité, de force et d'agilité. Ils vous feront redécouvrir les univers de *Zelda* et *Mario* en passant par *Duke Nukem* ou encore la série *Pokémon*.

Rassemblez vos compagnons d'aventures et venez assister à l'expérience Retro Warrior Kult !

En 1ère partie :
L'école de musique SIFASILA d'Argent-sur-Sauldre (élèves et professeurs).

07/11 20H30 | ***MUSIQUE ÉLECTRONIQUE*** | TOUT PUBLIC

SAMEDI 14 NOVEMBRE, 20H30

HIP HIP HIP
LILI CROS ET THIERRY CHAZELLE

10€ / 5€ 12-18 ans, étudiants, sans emploi,
Yep's, carte festival off Avignon / Gratuit - de 12 ans
Réservations : 02 48 81 50 06
Organisé par la commune d'Aubigny-sur-Nère

Aubigny-sur-Nère
La Forge

Ils nous font du bien ! Elle, avec ses airs d'Amélie Poulain, lui, avec sa démarche de Monsieur Hulot. Quel fabuleux destin que celui de ces deux-là ! Après avoir fêté les 10 ans sur la scène de l'Olympia et après plus de 750 concerts, Lili Cros & Thierry Chazelle vous content l'histoire d'un succès jamais démenti, entre romance à la française et abolition du désespoir.

Ces artistes de talent respirent l'authenticité et on en a besoin !

Direction Artistique /Mise en scène :
Fred Radix et François Pilon
Textes, musiques, orchestrations, chant et instruments : Lili Cros & Thierry Chazelle
Avec la participation des chorales locales.

YEPS
AUBIGNY SUR NÈRE CITÉ DES STUARTS
Les Bains-Douches Lignières-en-Berry
SCÈNE DE MUSIQUES ACTUELLES - PÔLE CHANSON RÉGION CENTRE

14/11
20H30
CHANSONS TOUT PUBLIC

DIMANCHE 22 NOVEMBRE, 16H30

CHERCHE JEUNE FILLE POUR BABY SITTING - COMPAGNIE CHAT PITRE

10€ / 5€ 12-18 ans, étudiants, sans emploi,
Yep's, carte festival off Avignon / Gratuit - de 12 ans
Renseignements : 02 48 81 50 06
Organisé par la commune d'Aubigny-sur-Nère

Aubigny-sur-Nère
La Forge

A la boulangerie, Camille déchire délicatement l'un des petits papiers découpés aux ciseaux en bas de l'affichette. D'habitude, elle repère vite les plans qui pourraient intéresser sa mère. Mais cette annonce-là, elle est pour elle, rien que pour elle. Camille appelle. Parce que ces quatre mois de baby-sitting, ça veut dire la possibilité de faire son stage photo cet été et plus encore. Camille a rendez-vous…
D'après le roman d'Eva Kavian *Premier chagrin*.

Mise en scène et adaptation : Franck Jublot
Interprétation : Juliette Allain
Production : compagnie du Chat Pitre
Création/diffusion soutenue par La Région Centre-Val de Loire, le Centre Dramatique National d'Orléans et les villes de Saint-Denis en Val et d'Orléans. La Compagnie du Chat Pitre est conventionnée jeune public par la ville de Saint-Denis en Val et soutenue, au titre du fonctionnement, par le Département du Loiret.

22/11
16H30
THÉÂTRE
TOUT PUBLIC À PARTIR DE 10 ANS

SAM. 5 DÉC., 20H30 ET DIM. 6 DÉC., 15H00

COMÉDIE THÉÂTRALE

PATRICE MARSOLLIER ET STU'ART THÉÂTRE

Tarif unique : 9€
Réservations : 06 07 58 45 94
Organisé par Stu'Art Théâtre

Aubigny-sur-Nère
La Forge

La troupe amateure « Stu'Art Théâtre » existe depuis une dizaine d'années. Elle a pour but de présenter, une fois par an, une comédie aux spectateurs albiniens et aux alentours. Pour la pièce proposée en 2020 et afin de progresser dans leur jeu, elle fait appel à Patrice Marsollier, un metteur en scène professionnel qui encadrera 2 à 3 week-ends de travail dans l'année et les représentations en public.

La pièce présentée en 2020 sera *Quand la Chine téléphonera*, de Patricia Levrey :

Dans leur modeste appartement, Aimée espère rencontrer son prince charmant et le producteur qui fera d'elle une vedette de cinéma, tandis que sa sœur Jeanne s'acharne à éditer de jeunes poètes tibétains pour faire circuler clandestinement leurs œuvres révolutionnaires... en Chine. Leur existence paisible va très vite être chamboulée par la livraison d'un doigt voyageur, une mallette gonflée de billets de banque, un homme poignardé sur leur palier et un Chinois écrasé sur le carreau de leur fenêtre...

05/12 20H30 | 06/12 15H00 | THÉÂTRE | TOUT PUBLIC

MER. 9 DÉC., 9H30, 10H30, 15H00 ET 16H00

BRUISSEMENTS D'IMAGES

COMPAGNIE LE SOUFFLE DES LIVRES

Gratuit
Réservations : 06 77 37 65 95 pour les séances du matin et 02 48 73 85 22 pour celles de l'après-midi
Organisé par la Communauté de Communes Sauldre et Sologne

Aubigny-sur-Nère
Salle des fêtes

Entremêlant voix et musiques jouées avec une multitude d'instruments, la lectrice et le musicien complices enchantent nos imaginaires avec un bouquet d'albums sensibles, tendres et ludiques pour les tout-petits.

Conception et lecture : Marie Favreau
Interprétation musicale : Stéphane Gasquet ou Tommy Haullard

Mercredi 9 décembre à 9h30 et 10h30 (réservé aux Assistantes Maternelles et parents en lien avec le RAM)

Mercredi 9 décembre à 15h et 16h (ouvert à tous)

SAULDRE ET SOLOGNE
Communauté de Communes

DIMANCHE 13 DÉCEMBRE, 15H30

CANTAVOCALYS ET JEAN-LOUIS THOMAS

10€
Réservations : 02 48 58 92 33
Organisé par Cantavocalys

La Chapelle d'Angillon
Eglise Saint-Jacques

L'ensemble vocal Cantavocalys dirigé par Juliette GARNAUD interprètera un concert de Noël et sera accompagné par Jean-Louis THOMAS, pianiste, accompagnateur et compositeur.

Primé au concours Léopold Bellan en 2012, il puise son inspiration dans un parcours éclectique : le jazz, la musique celtique avec les Zion Singers, la musique vocale avec le chœur Mikrokosmos.

Ses œuvres sont éditées aux éditions Soldano et par la Symphonie d'Orphée. Pianiste accompagnateur au Conservatoire, chef de chœur, improvisateur, il participe au « festipiano » de Marc Veilla. Auteur de la formation en ligne : *Devenir pianiste sans partition*. Sa devise est : « la musique est ma porte aux étoiles ».

13/12
15H30 **MUSIQUE DE NOËL** TOUT PUBLIC

1 FOIS PAR MOIS, 14H45

LES CLOWNS NOBOBO
COMPAGNIE LE THÉÂTRE DU VIVANT

Gratuit
Renseignements : 02 48 81 51 40
Organisé par l'EHPAD Les Roses d'Argent

Argent-sur-Sauldre
EHPAD Les Roses d'Argent

Les clowns arrivent avec leur état contagieux. Elles s'installent dans la salle commune au milieu des résidents ou déambulent dans les couloirs. A chaque rencontre, tout est possible. Un simple bonjour, une poignée de main et s'élabore déjà un scénario…

La rencontre avec les clowns Nobobo est ouverte à tous, de 0 à 177 ans, que vous ayez de la famille résidant à l'EHPAD ou non.
Avec : Sophie Morcet et Béatrice Védrine

1 fois par mois à partir de 14h45 : vendredi 10 janvier, vendredi 7 février, vendredi 13 mars, vendredi 10 avril, vendredi 15 mai, vendredi 12 juin
Le calendrier du 2ème semestre 2020 sera communiqué en cours d'année

14H45 **CLOWN** RÉSIDANTS DE L'EHPAD LES ROSES D'ARGENT ET TOUT PUBLIC

DU SAM. 17 AU DIM. 25 OCTOBRE

FRANÇOIS S'APPELAIT KAO, L'ODYSSÉE HMONG (TITRE PROVISOIRE)

COMPAGNIE POUPÉES RUSSES

Renseignements :
compagnie.poupeesrusses@gmail.com / 07 82 80 78 94
Organisé par la commune d'Aubigny-sur-Nère et la compagnie Les Poupées Russes

Aubigny-sur-Nère
Château des Stuarts

Nouvelle création de la Compagnie Poupées Russes en collaboration avec les associations Lao-Hmongs.
Questionner le territoire, l'histoire d'un exil, la transmission entre les générations, la cohabitation et l'intégration : voici ce qui guidera la compagnie pendant cette semaine de recherche. La compagnie invite toute personne qui souhaite partager son expérience, son vécu, un souvenir, un thé ou un goûter à les rejoindre.

Au programme :

- Mer. 21 octobre à 18h30, à l'Atomic Cinéma : documentaire « Bienvenue Mister Chang » d'Anne Jochum et de Laëtitia Gaudin Le Puil, suivi d'un échange avec les metteuses en scène et la compagnie Poupées Russes.

- Dim. 25 octobre à 15h, au Château des Stuarts : sortie de résidence publique suivie d'un échange avec la compagnie.

AUBIGNY SUR NÈRE CITÉ DES STUARTS

Poupées Russes

DU 17 AU 25 OCTOBRE | *RÉSIDENCE DE THÉÂTRE* | TOUT PUBLIC

L'ARGENTIS

Place du Marché
Argent-sur-Sauldre

Tarifs : 6 € / 5 € étudiants et – de 25 ans / 4 € – de 14 ans
Cartes d'abonnement pour 10 séances : 47 € la 1ère carte puis rechargeable à 45 €
Renseignements : 02 48 73 68 80
Organisé par les Amis du Cinéma

L'Argentis est un cinéma associatif, animé par « Les amis du Cinéma ». Il propose chaque semaine une programmation variée pour tous.

Le cinéma accueille les écoliers de la région dans le cadre du dispositif national « École et Cinéma ». Il reçoit aussi les accueils de loisirs, les entreprises et les associations pour leurs arbres de Noël.

« Jeudi ciné » : chaque 3ème jeudi du mois pour découvrir ou redécouvrir des chefs d'œuvre.

L'ATOMIC CINÉMA

Tarifs : 7 € / 5,50 € - de 18 ans et + de 60 ans
4 € - de 14 ans
Renseignements 02 48 81 50 06
Organisé par la commune d'Aubigny-sur-Nère

23 bis rue du Prieuré
Aubigny-sur-Nère

Cinéma municipal, l'Atomic propose une programmation variée (entre 3 et 5 films différents chaque semaine), des animations, des ateliers et des rencontres.

Labellisé « Art et Essai », l'Atomic cinéma (Aubigny-sur-Nère) propose plusieurs séances destinées aux cinéphiles.

« 1, 2, 3 ciné » mis en place par l'association des cinémas du Centre s'adresse aux plus jeunes, un mercredi par mois :
15/01 : Pat et Mat en hiver
18/02 : Jacob et les chiens qui parlent
18/03 : Le cochon, le renard et le moulin
15/04 : Bonjour le monde
20/05 : Zébulon le dragon
Le « Festival 1, 2, 3 ciné » se déroulera du 12 février au 1er mars (le programme complet sera diffusé prochainement)

Quatre séances pour le public adulte ou tout public seront également organisées dans le cadre de Ciné-culte.

- *Requiem pour un massacre : Dimanche 23/02 à 19h*
- *Contes de la lune vague après la nuit : Dimanche 29/03 à 19h*
- *Ragtime : Dimanche 26/04 à 19h*
- *Les camarades : Dimanche 31/05 à 19h*

RÉSEAU DES BIBLIOTHÈQU

Les bibliothèques de la communauté de communes sont conventionnées avec la Médiathèque Départementale du Cher qui permet de bénéficier de prêts de collections, d'outils d'animations, de formations, d'actions culturelles…

Argent-sur-Sauldre
Place de l'hôtel de ville
02 48 73 34 77
Lundi 16h30- 19h
Mardi 10h-12h et 16h30-18h
Mercredi 15h-19h
Jeudi 16h30-18h
Vendredi 10h-12h et 15h30-17h

Aubigny-sur-Nère
Place de la Résistance
02 48 81 50 06
Mardi, Jeudi et Vendredi 14h-18h
Mercredi 9h30-12h et 14h-18h
Samedi 9h30-12h et 14h-17h

Blancafort
42 rue du 8 mai
02 48 58 36 74
Lundi 9h-11h
Mardi 9h-12h
Mercredi 15h-18h
Vendredi 16h-18h

MEDIATHEQUE DEPARTEMENTALE CHER

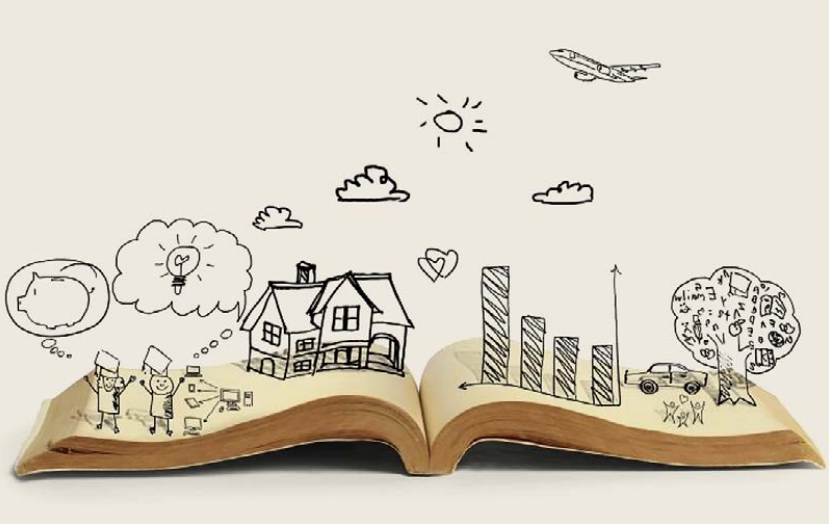

ES EN SAULDRE ET SOLOGNE

Brinon-sur-Sauldre
2 Route de Chaon
02 48 58 55 55
En période scolaire :
Lundi et Vendredi 9h30-11h30 et 14h30-18h
Mardi 14h30-17h30
Mercredi 9h30-12h
Jeudi 9h30-11h30 et 14h30-17h30

Clémont
Rue Jules de Bully
02 48 58 87 87 (mairie)
Jeudi 16h-18h

Ivoy-le-Pré
Rue de l'église
02 48 58 90 45 (mairie)
2 samedis par mois 10h-12h

Méry-es-Bois
Impasse du lavoir
02 48 58 06 09
Lundi, Mardi, Jeudi, Vendredi et Samedi 10h-12h
Mercredi 10h-12h et 15h-17h

Oizon
7 Rue Eugène Melchior de Vogüé
02 48 58 42 07
Lundi 17h30-18h30
Mercredi 10h30-12h
Jeudi 18h-19h

Sainte-Montaine (point lecture du Musée Marguerite Audoux)
Rue Principale
02 48 58 26 12 ou 02 48 58 05 16 (mairie)
Mercredi 14h-18h

EXPOSITION EN L'HONNEUR DE DANIEL CHOMPRÉ

Exposition en l'honneur de Daniel Chompré
Arts plastiques – tout public

Exposition en l'honneur du peintre Daniel Chompré qui a vécu une partie de sa vie à Neuilly-en-Sancerre. Il a créé de nombreux décors et costumes pour le monde du spectacle (Ballet Théâtre de Nancy, Théâtre du Châtelet, Opéra de Paris et de Lausanne, Théâtre des Champs Elysées), tout en poursuivant d'un travail de peinture sur papier et sur toile, basé sur les textures et les superpositions de matières. Il est décédé en 2018.

Organisé par le Festival de Boucard
Juillet et Août
Blancafort, Château

Tarifs : 9,50 € / 7,50 €
(visite du château comprise)
Informations : www.festival-boucard.fr

ARCHITECTURE AU JARDIN

« Architecture au jardin en Val de Loire »
Exposition photo – tout public

Espace dévolu aux plantes et aux fleurs, le jardin, de la Renaissance à nos jours, n'oublie pas l'architecture. Les paysagistes, comme les commanditaires, ont parsemé leurs parcs de grottes, de pergolas, de fabriques, de fontaines et d'orangeries.
L'exposition du Service Patrimoine et Inventaire de la Région Centre-Val de Loire sera accueillie à Aubigny-sur-Nère dans le cadre des Journées Européennes du Patrimoine.

Organisé par la commune d'Aubigny-sur-Nère
Du 1er au 30 septembre aux horaires d'ouverture de la bibliothèque
Gratuit - Informations : 02 48 81 50 06

AUBIGNY SUR NÈRE
CITÉ DES STUARTS

L'INVENTAIRE

Journées Européennes du Patrimoine : samedi 19 et dimanche 20 septembre
De nombreux lieux ouvrent leurs portes et vous proposent des animations inédites.
Renseignements : Office du tourisme Sauldre et Sologne 02 48 58 40 20

Argent-sur-Sauldre
Musée des Métiers
(ouvert du 15 avril au 20 septembre)
Esplanade du Château - 02 48 73 33 10
ou 02 48 81 50 60 (mairie)

Aubigny-sur-Nère
Centre d'Interprétation de l'Auld Alliance
Château des Stuarts - 06 79 94 32 00

Galerie d'exposition François Ier
1 rue du Bourg Coûtant 02 48 81 50 06

Maison Victorine – Vieil Aubigny
(ouverte de mai à septembre)
Square des Dames - 02 48 81 50 06

Musée Pierre Rateau – Compagnon de la Libération (ouvert de mai à septembre)
Square des Dames - 02 48 81 50 06

Blancafort
Château des senteurs
18 rue Pierre Juglar – 02 48 58 60 11

Brinon-sur-Sauldre
Maison de la Forêt
1 route de Chaon – 02 48 58 52 55

La Chapelle d'Angillon
Château – musée Alain Fournier
La Chapelle d'Angillon – 02 48 73 41 10

Oizon
Château de la Verrerie
Les Naudins – 02 48 73 67 06

Ste Montaine
Musée Marguerite Audoux
Rue Principale 02 48 58 26 12
ou 02 48 58 05 16 (mairie)

Ecole de musique SIFASILA
Argent-sur-Sauldre
5 rue Jean Moulin
18410 Argent-sur-Sauldre
Contact : Julien Leveugle 06.76.77.14.74
sifasila@orange.fr

Cours proposés :
Eveil musical, formation musicale, guitare, piano, batterie, flûte traversière, accordéon, synthétiseur, flûte à bec, guitare basse, chant et technique vocale, orchestre junior et ados/adultes.

Ecole de musique d'Aubigny-sur-Nère
Cloître des Augustins
23 rue Sainte Anne
18700 Aubigny-sur-Nère
www.ecolemusiqueaubigny.fr
Contact : Carole Rebillat 02.48.58.42.36 ou 06.30.21.56.49
ecole.de.musique.aubigny@orange.fr

Cours proposés :
Eveil musical, formation musicale, orchestre, jazz, chorale, piano, guitare, saxophone, flûte traversière, batterie, violon et chant.

Ecole de musique
de Brinon-sur-Sauldre
La Planchette – Route de Lamotte
18410 Brinon-sur-Sauldre
Contact : Gérard Gaucher, 02 48 58 35 27 / gergaucher@gmail.com

Cours proposés :
Eveil musical, solfège, clarinette, saxophone, bombarde, piano, flûte irlandaise, flûte traversière, trompette, tambour et guitare.

Communauté de Communes Sauldre et Sologne
www.sauldre-sologne.fr / 02 48 73 85 22

Argent-sur-Sauldre
Mairie : 02 48 81 50 60
CCLA : 02 48 58 17 73
EHPAD Les Roses d'Argent : 02 48 81 51 40
Septembre Musical : 02 48 73 37 98

Aubigny-sur-Nère
Mairie : 02 48 81 50 00
Service Culturel : 02 48 81 50 06
Association des Fêtes Franco-Ecossaises : 02 48 81 50 07
Comité de jumelage Aubigny-Haddington : www.aubignyhaddington.net
Comité des Orgues : 02 48 58 03 17
Ecole de musique : 02 48 58 42 36
Harmonie des Fêtes Franco-Ecossaises : 06 99 30 66 38
Le Carroi : 02 48 57 17 05
Stu'Art Théâtre : 06 07 58 45 94

Blancafort
Mairie : 02 48 58 63 23
Blanc'Ap : 02 48 58 62 08

Brinon-sur-Sauldre
Mairie : 02 48 81 52 70
Cheval Attitude en Sologne : 06 71 11 25 58

Clémont
Mairie : 02 48 58 87 87

Ennordres
Mairie : 02 48 58 06 82

Ivoy-le-Pré
Mairie : 02 48 58 90 45

La Chapelle d'Angillon
Mairie : 02 48 73 40 12
Comité des fêtes : 02 48 73 48 50
Cantavocalys : 02 48 58 92 33

Ménétréol-sur-Sauldre
Mairie : 02 48 58 04 30

Méry-es-Bois
Mairie : 02 48 73 41 12
Bois d'avant-Bois d'avenir : 02 48 73 91 94
Comité des fêtes : 02 48 58 94 89

Oizon
Mairie : 02 48 58 07 05
Festival de Boucard :
www.festival-boucard.fr

Presly
Mairie : 02 48 73 43 89
Comité des fêtes : 02 48 73 43 89

Sainte Montaine
Mairie : 02 48 58 05 16
Musée Marguerite Audoux : 02 48 58 26 12

Merci au personnel des communes, de la Communauté de Communes Sauldre et Sologne et aux bénévoles des associations sans qui cette saison culturelle ne pourrait pas exister.

Merci !

À NOS SOUTIENS

Cette opération est cofinancée par l'Union européenne.
L'Europe investit dans les zones rurales.

Manifestation soutenue au titre d'un Projet Artistique et Culturel de Territoire – PACT financé par la Région Centre-Val

Contrat culturel de territoire, une initiative du Conseil Départemental du Cher

La saison culturelle intercommunale Sauldre et Sologne est possible grâce aux soutiens de nos partenaires que nous remercions vivement.

SAULDRE ET SOLOGNE
Communauté de Communes

ARGENT SUR SAULDRE
"Aux portes du Cher"

AUBIGNY SUR NÈRE
CITÉ DES STUARTS

BLANCAFORT 18
1er CENTRE DE LA ZONE EURO

DÉPARTEMENT DU CHER
MAIRIE d'ENNORDRES

MAIRIE d'IVOY-LE-PRÉ
18380

Mairie de Sainte-Montaine

BOIS d'AVANT
BOIS d'AVENIR

CANTON D'ALYS

CCLA

Cheval AttiTudE en SolOgnE

le Carroi

fêtes Franco Ecossaises

EMA
Ecole de Musique
Aubigny sur Nère

Et aussi : Blanc'ap, Septembre Musical, Stu'Art Théâtre, Collège Gérard Philipe,
Comité des fêtes de La Chapelle d'Angillon,
Comité des fêtes de Méry-es-Bois, Comité des fêtes de Presly,
Comité de jumelage Aubigny-Haddington, Comité des Orgues d'Aubigny-sur-Nère,
Festival de Boucard, Harmonie des FFE

Bruno RENAUDET - www.br-graphiste.fr - 0681101163

Communauté de Communes Sauldre et Sologne
Tél. : 02 48 73 85 22 - 7, rue du Quatre Septembre, 18410 Argent-sur-Sauldre - www.sauldre-sologne.fr - rubrique culture